

Légende du PLU

Zonage

- Limite de commune
- UE1 --- Limite et nom de secteur
- Hauteur maximale de construction R+8

Prescriptions du PLU

- Emplacement réservé avec N° d'emplacement
- Espace boisé classé à protéger ou à créer
- Périmètre d'attente
- Périmètre "Plan de Prévention du Risque Inondation" (se reporter à l'annexe n°9)
- Zones humides
- Site à protéger
- Haie et boisement à conserver ou à créer
- Marge de recul
- Emplacement réservé pour sentier piétons

Indications diverses portées au plan

- Traitement paysager à prévoir
- Lotissement
- Continuité piétons/cycles à prévoir
- 100 m
- Périmètre de servitude lié à une installation classée
- Plantations d'alignement
- Indication de voie de desserte
- Site archéologique
- Elément de patrimoine

LES PLANS AU 1: 2000

Avant mise en compatibilité

Tableau d'assemblage des planches au 1: 2000

8 planches : de 5 à 12

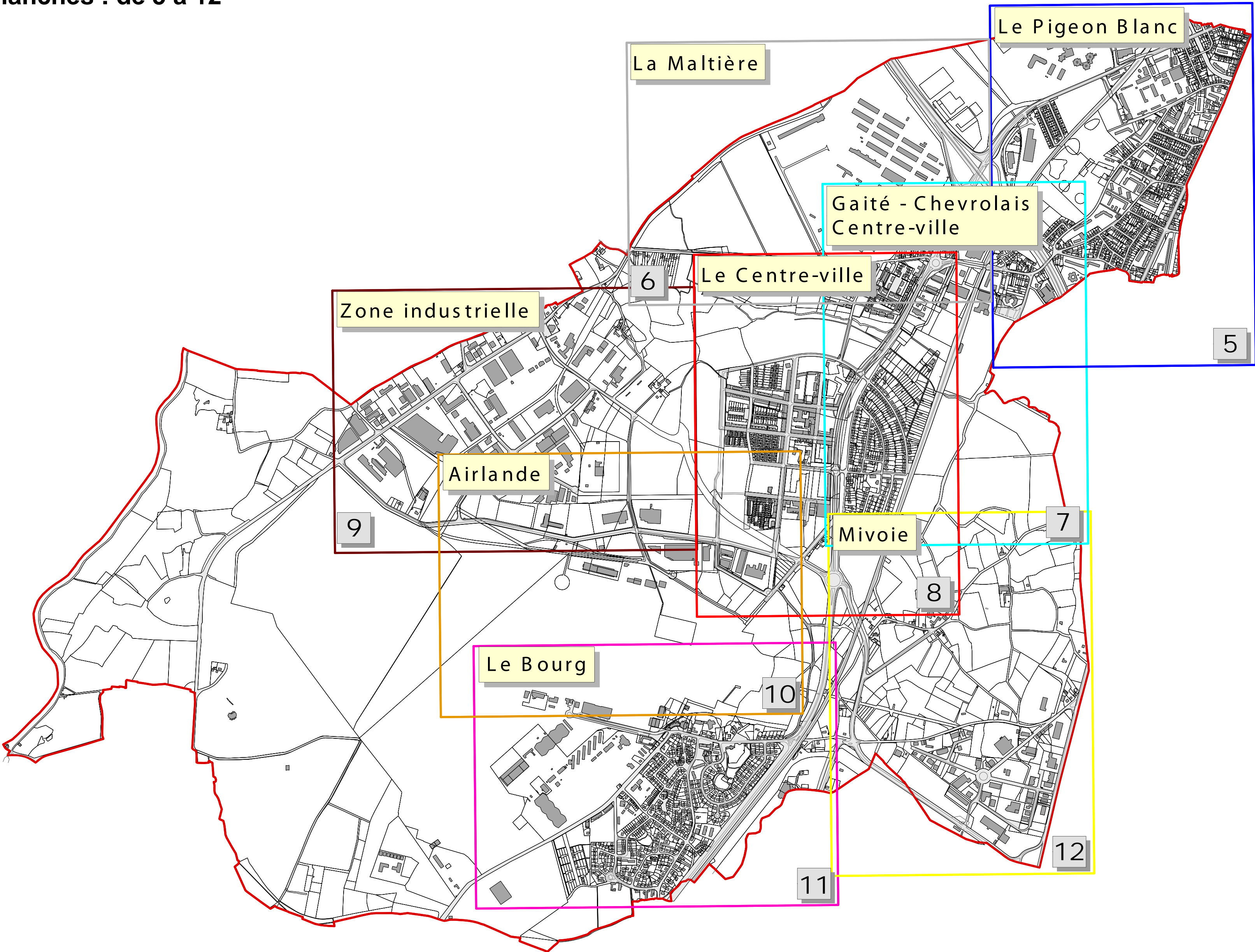

Fond de plan origine Cadastre 2009 - Droits de l'Etat réservés

Référence des emplacements réservés

N° de référence	Bénéficiaire	Nature	Emprise (en m ou m2)
10	Etat	Aéroport: extension Ouest de la piste principale	320 000 m <sup>2</sup>
20	Département	RD 834 (accès à l'aéroport): déviation en limite nord du bourg et accès par la RD 834	12 x 16 m
30	Commune	Elargissement de l'emprise de la rue de Nantes	variable
31	Commune	Elargissement de l'emprise du boulevard Jean Mermoz à 40 m	variable
32	Commune	Elargissement de l'emprise de la rue des 25 fusillés à 17 m	variable
33	Commune	Elargissement de l'emprise des trottoirs de la rue du Temple de Blossne à 2 m	variable
34	Commune	Déchetterie	4250 m <sup>2</sup>
35	Commune	Etang de la Piblais - Exutoire d'eaux pluviales	62 000 m <sup>2</sup>
36	Commune	Chemin piéton au Nord de la Piblais	5 m
37	Commune	Chemin piéton à l'Est de la Piblais	5 m
38	Commune	Chemin piéton au Nord de la Pérelle	5 m
39	Commune	Chemin piéton à l'Ouest de la Pérelle	5 m
40	Commune	Maillage Airlande - Morinais	2000 m <sup>2</sup>